ΕΛΛΗΝΙΚΗ ΔΗΜΟΚΡΑΤΙΑ
Υπουργείο Παιδείας, Θρησκευμάτων
και Αθλητισμού

Έργο Υπουργείου Αθλητισμού
Αύγουστος 2023 – Αύγουστος 2024

Νόμος 5085/2024: Λήψη μέτρων για την αποτροπή, αντιμετώπιση και καταπολέμηση της παραβατικότητας στο πλαίσιο αθλητικών συναντήσεων

- Άμεσες Διοικητικές Κυρώσεις από την αναβαθμισμένη ΔΕΑΒ.
- Νέο, σύγχρονο πλαίσιο ηλεκτρονικής εποπτείας αθλητικών εγκαταστάσεων με υπερσύγχρονες κάμερες.
- Πρωτοποριακό σύστημα ταυτοποίησης των κατόχων εισιτηρίων των αγώνων ποδοσφαίρου και μπάσκετ.
- Αδειοδότηση μόνο μίας Λέσχης Φιλάθλων ανά έμβλημα ομάδας, μέσω του «Ψηφιακού Μητρώου Μελών Λεσχών Φιλάθλων», που λειτουργεί υποχρεωτικά με τη συναίνεση της ΠΑΕ.

Ενίσχυση της ισότητας των φύλων στη διακυβέρνηση των Ομοσπονδιών

Το 1/3 των μελών του ΔΣ κάθε αθλητικής Ομοσπονδίας καταλαμβάνουν υποχρεωτικά υποψήφιοι από κάθε φύλο.

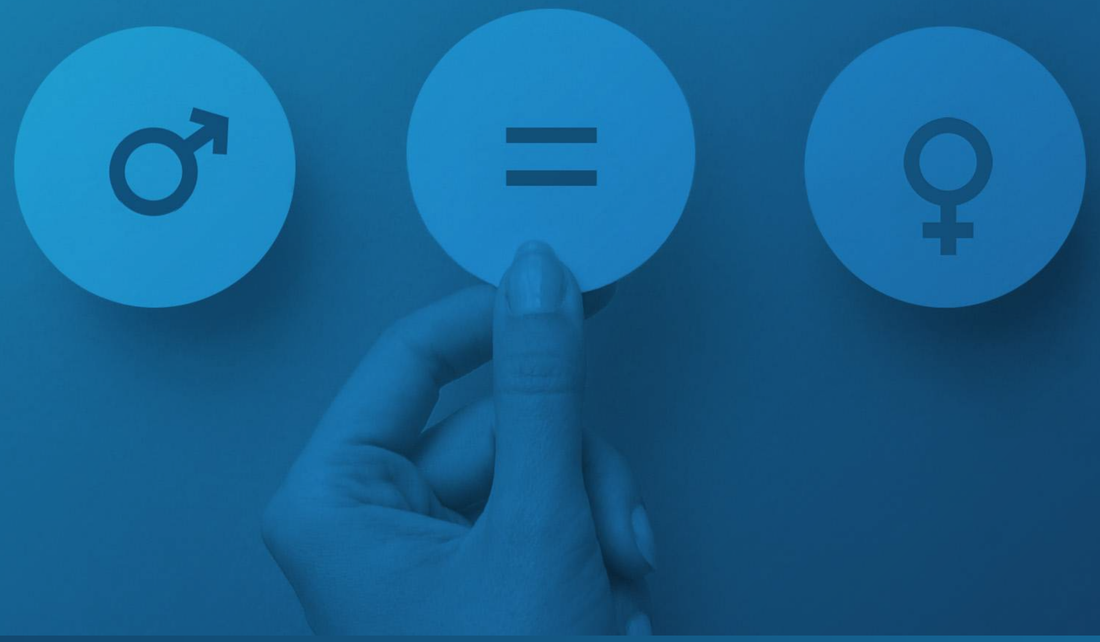

e-KOUROS

Ψηφιακός Μετασχηματισμός Αθλητισμού

Καθολική ψηφιοποίηση του αθλητισμού, χαρτογράφηση των αθλητικών φορέων όλων των βαθμίδων και των εγκαταστάσεων ανά την Επικράτεια.
Η 1η Έκθεση Αθλητικής Καταγραφής για τη χώρα μας παρουσιάστηκε στα τέλη Μαρτίου.

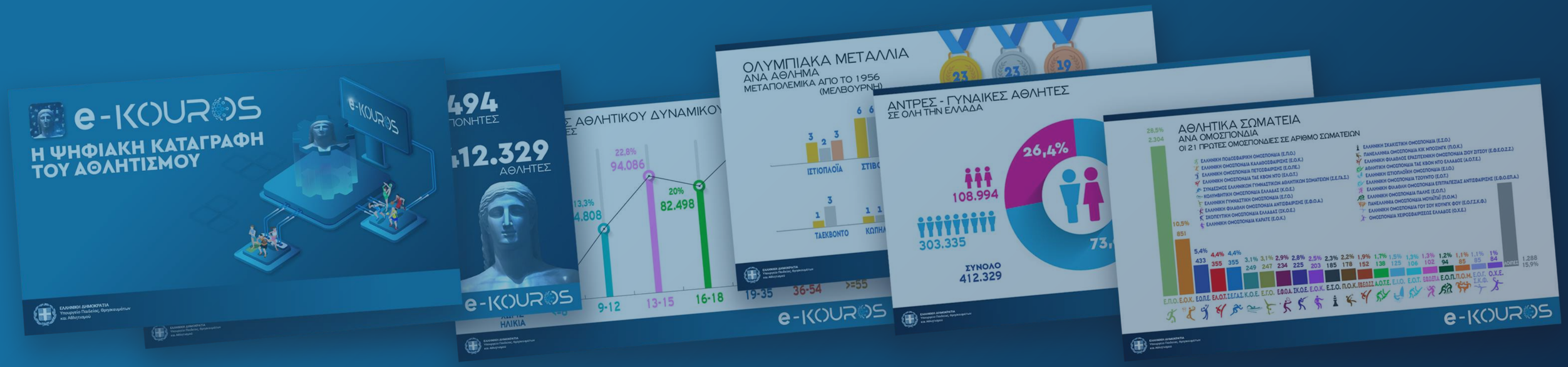

Θέσπιση της «νησιωτικότητας», ως αθλητικό κριτήριο

Προτεραιότητα στα κριτήρια κατανομής της ετήσιας χρηματοδότησης των **66 εκατ. ευρώ** του Αθλητισμού από το Στοίχημα (με αύξηση **50%** για κάθε νησιωτικό ερασιτεχνικό σωματείο), αλλά και μέσω του **«Χίλωνα»**, του συστήματος αξιολόγησης των αθλητικών Ομοσπονδιών.

Μόνιμη Ετήσια Αύξηση 52,4% των Τακτικών Επιχορηγήσεων στα 17 Εθνικά Αθλητικά Κέντρα

Από 21 εκατ. **σε 32 εκατ. ευρώ** οι πιστώσεις όλων των αθλητικών εγκαταστάσεων που εποπτεύονται από το Υπουργείο Αθλητισμού, με προτεραιότητα Έργων για την ασφάλεια αθλητών, αθλουμένων και θεατών.

ΚΑΥΤΑΝΖΟΓΛΕΙΟ
ΕΘΝΙΚΟ ΣΤΑΔΙΟ

+150%
1.750.000€ από 700.000€

+48,87%
4.600.000€ από 3.090.000€

ΕΘΝΙΚΑ ΑΘΛΗΤΙΚΑ ΚΕΝΤΡΑ
ΘΕΣΣΑΛΟΝΙΚΗΣ

Έκτακτη Επιχορήγηση 13,7 εκατ. ευρώ

Εντός του 2023, για τις επείγουσες ανάγκες των Εθνικών Αθλητικών Κέντρων

Αύξηση κατά 65 εκατ. ευρώ στον προϋπολογισμό όλων των Έργων Αναβάθμισης του ΟΑΚΑ

Ο προϋπολογισμός από το Ταμείο Ανάκαμψης διαμορφώνεται πλέον στα 111 εκατ. ευρώ, προκειμένου να υλοποιηθούν, μεταξύ άλλων, οι απαραίτητες παρεμβάσεις για την στατική επάρκεια των Στεγάστρων Καλατράβα του Κεντρικού Σταδίου και του Ποδηλατοδρομίου, που υλοποιούνται από τη Μονάδα Συμβάσεων Στρατηγικής Σημασίας του ΤΑΙΠΕΔ και το Τεχνικό Επιμελητήριο Ελλάδος (ΤΕΕ).

oaka

Ενεργειακή αναβάθμιση 806.264€ σε 32 γήπεδα ποδοσφαίρου

Ανήκουν σε **19** Ενώσεις Ποδοσφαιρικών Σωματείων και διεξάγονται τα κατά τόπους πρωταθλήματά τους.

Αφορά στην εγκατάσταση φωτοβολταϊκών σταθμών για την εξυπηρέτηση των Ηλεκτρικών Φορτίων από Αυτοπαραγωγό (Netmetering) σύστημα.

Πλήρης Αναμόρφωση του κλειστού προπονητηρίου στίβου στο ΟΑΚΑ

Εντός τριμήνου από την αρχική εξαγγελία των βελτιωτικών έργων, προϋπολογισμού 500.000€, μετατράπηκε επιτέλους σε ένα σύγχρονο χώρο προπόνησης των Πρωταθλητών μας.

Πλήρης Προσβασιμότητας ΑμεΑ

Συγκρότηση Επιτροπής Ελέγχου Προσβασιμότητας από Παραολυμπιονίκες για τα 17 Εθνικά Αθλητικά Κέντρα της χώρας, τα οποία εποπτεύονται από το Υπουργείο Αθλητισμού.

Εκπόνηση Μελέτης «Ανάπτυξη του Ερασιτεχνικού Αθλητισμού με κριτήρια βιωσιμότητας»

Προγραμματική Σύμβαση με το Πανεπιστημίο Πελοποννήσου, που υλοποιήθηκε και τα συμπεράσματά της θα παρουσιαστούν τον επόμενο μήνα.

Ενιαίος Κώδικας Αθλητικού Δικαίου

Ανάθεση Σύμβασης στη Νομική Σχολή του ΕΚΠΑ για την κωδικοποίηση της αθλητικής νομοθεσίας των τελευταίων 25 ετών (από τον ν. 2725/1999 έως σήμερα).

Μνημόνιο συνεργασίας με τη Διεθνή Ολυμπιακή Ακαδημία

International Olympic Academy

Υλοποίηση προγράμματος εκπαίδευσης 2.000 μαθητών/τριών Σχολείων Μέσης Εκπαίδευσης σε θέματα Ολυμπισμού, Ολυμπιακών Αξιών και Ολυμπιακών Αγώνων.

Εθνικός Διάλογος για τον Αθλητισμό

Συμμετοχή όλων των αθλητικών φορέων, επί εξάμηνο, στην προετοιμασία δημιουργίας Νέου Αθλητικού Νόμου, έπειτα από 25 χρόνια και τον νόμο – πλαίσιο 2725/1999 με τις δεκάδες τροποποιήσεις του και δημιουργία 12 Ομάδων Εργασίας για τον σχεδιασμό, ανά τομέα, των πολιτικών μας στον Αθλητισμό.

Εκπαιδευτικό Πρόγραμμα «Αθλητική Παιδεία, Ιστορία & Αξίες, “Δημήτριος Βικέλας”»

Διοργανώθηκε, έως τώρα, σε Τήνο, Σύρο και Ολυμπία με τεράστια επιτυχία.

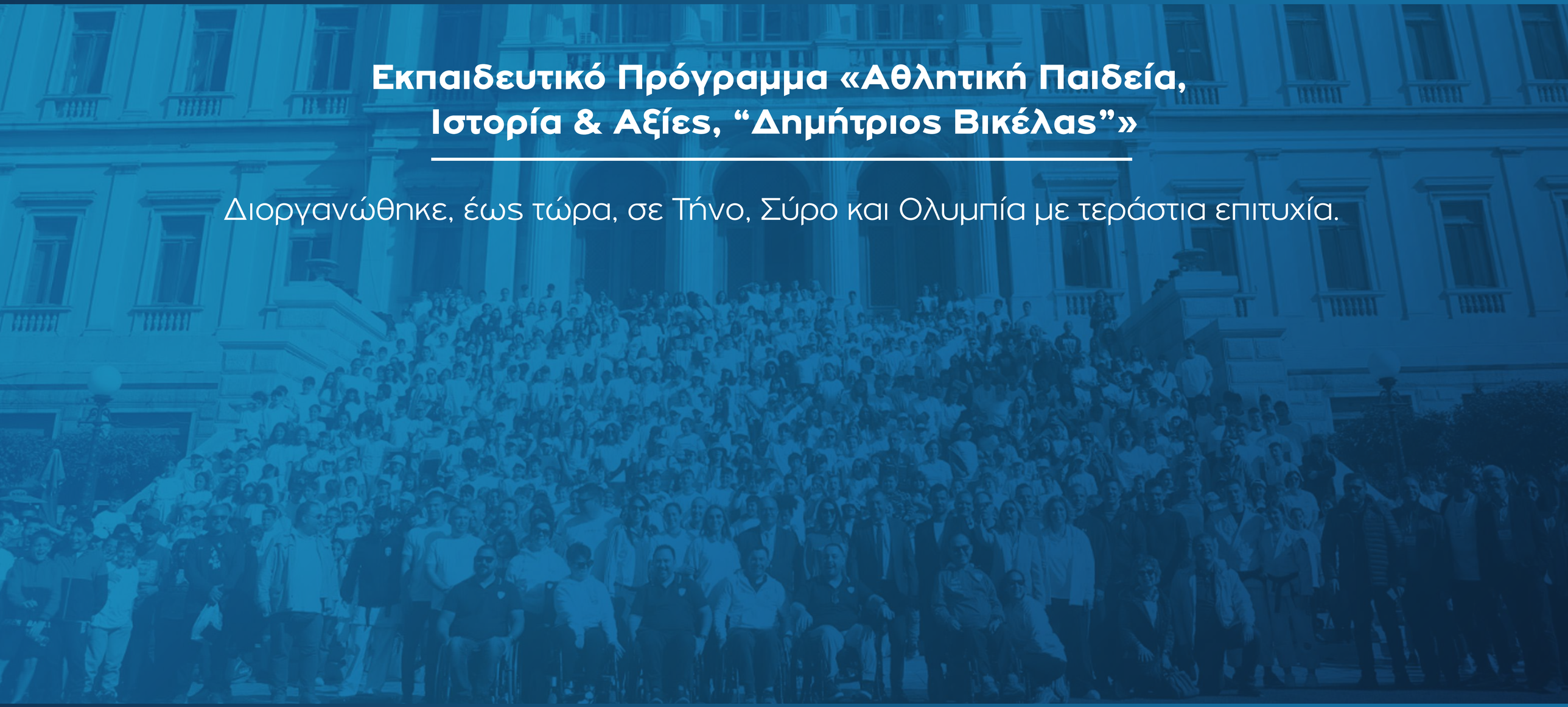

Ενίσχυση και αναδιαμόρφωση των προγραμμάτων Άθλησης για Όλους (ΠΑγΟ)

ΑΘΛΗΣΗ ΓΙΑ ΟΛΟΥΣ

Στενότατη συνεργασία με τις 13 Περιφέρειες και τους 332 Δήμους της χώρας, για την εμπέδωση κουλτούρας άσκησης και διά βίου Άθλησης για Όλους σε όλη την κοινωνία.

Εδραίωση του Εθνικού Οργανισμού Καταπολέμησης Ντόπινγκ (ΕΟΚΑΝ)

Βραβείο «Anti-Doping I&I Award» στο ετήσιο Συμπόσιο του Παγκόσμιου Οργανισμού Αντιντόπινγκ (WADA), στη Λωζάνη για την παραδειγματική, για όλες τις χώρες του κόσμου, πρόοδο της Ελλάδας (ΕΟΚΑΝ) την τελευταία 3ετία σχετικά με την καταπολέμηση του ντόπινγκ και την προστασία της υγείας των αθλητών.

ΕΘΝΙΚΟΣ ΟΡΓΑΝΙΣΜΟΣ
HADA
Ε.Ο.ΚΑ.Ν.
ΚΑΤΑΠΟΛΕΜΗΣΗΣ ΝΤΟΠΙΝΓΚ

Νέες Έδρες Εθνικών ομάδων Ολυμπιακών Αθλημάτων

Ολυμπιακό Χωριό με νέο κλειστό προπονητήριο (Πάλη-Πυγμαχία-Τζούντο)

Παιανία που ανακατα-σκευάζεται (Ξιφασκία)

Αρένα Ολυμπιακού Ποδηλατοδρομίου (Γυμναστική)

Πάνω από 200 Αποφάσεις για έκτακτη οικονομική ενίσχυση

Ομοσπονδίες, Σωματεία (ειδικά της Θεσσαλίας και των Δωδεκανήσων έπειτα από τις φυσικές καταστροφές) και Φορείς για αθλητικές διοργανώσεις και λειτουργικά έξοδα.

Προώθηση της άμεσης διασύνδεσης του Αθλητισμού με τις πρωτοβουλίες του Υπουργείου

Θέσπιση μεταξύ των εκλεγμένων μελών των Δ.Σ. των Ομοσπονδιών:

- Υπεύθυνου Σχολικού και Πανεπιστημιακού Αθλητισμού
- Υπεύθυνου Ηλεκτρονικής Διακυβέρνησης (e-Kouros)
- Υπεύθυνου Αθλητικών Αξιών και Ακεραιότητας

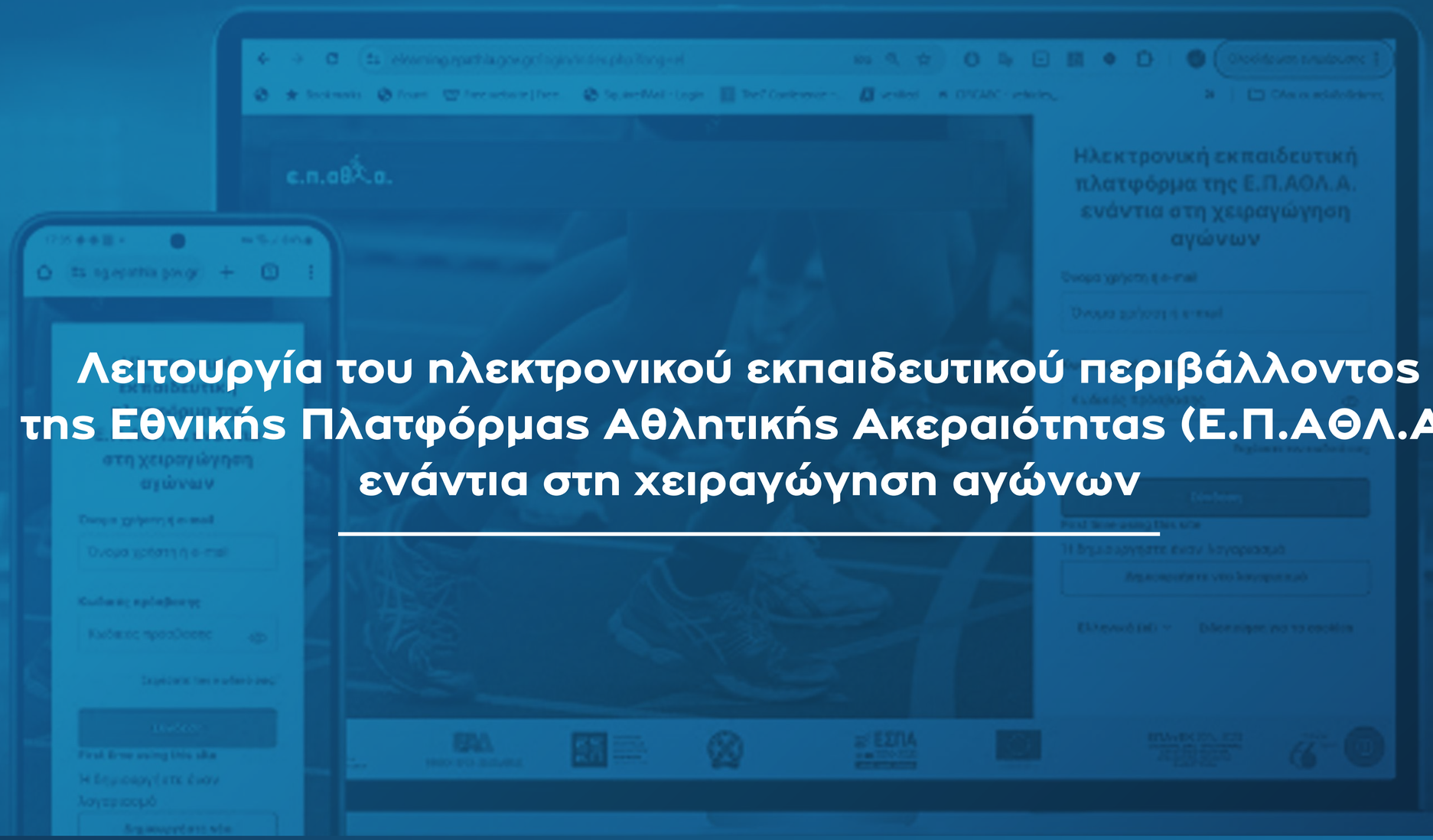

Λειτουργία του ηλεκτρονικού εκπαιδευτικού περιβάλλοντος της Εθνικής Πλατφόρμας Αθλητικής Ακεραιότητας (Ε.Π.ΑΘΛ.Α.) ενάντια στη χειραγώγηση αγώνων

Ενίσχυση των Οργανωτικών Επιτροπών MotorSport Greece και Cycling Greece

Συνεχής αναβάθμιση των διοργανώσεων ΕΚΟ Ράλλυ Ακρόπολις και ΔΕΗ Ποδηλατικός Γύρος Ελλάδας.